watco®

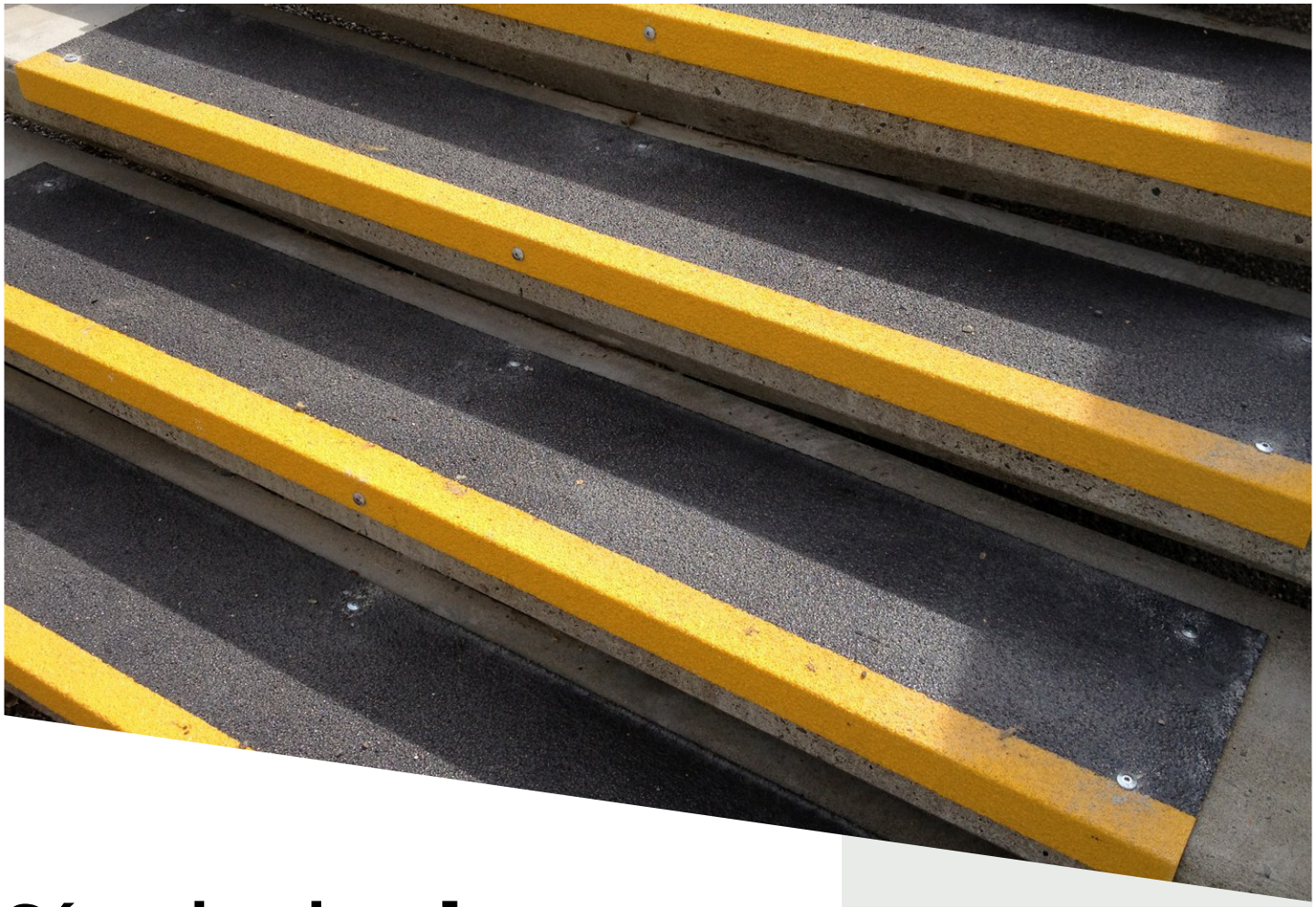

Sécurisation des passerelles à la Gare de Montrabé

En Mai 2012, la société DEMATHIEU ET BARD, pour le compte de la SNCF, a installé des Nez de Marches Super Agrippants et Grandes Plaques Super Agrippantes pour sécuriser les passerelles de la Gare de Montrabé.

Produit mis en avant

Les Nez de Marche Super Agrippants offrent une résistance supérieure au glissement pour l'intérieur et l'extérieur. Ils conviennent pour des marches à fort passage.

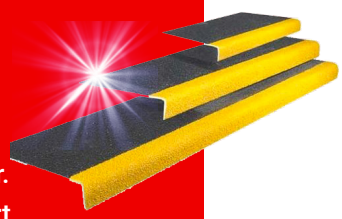

Lieu
Montrabé, France

Bâtiment
Gare

Besoins
Antidérapant
Durable
Résistant au trafic intense piétonnier

Produits utilisés
Nez de marche Super Agrippant
Grande Plaque Super Agrippante

Détails du projet

En Mai 2012, la société DEMATHIEU ET BARD, pour le compte de la SNCF, a installé des Nez de Marches Super Agrippants et Grandes Plaques Super Agrippantes pour sécuriser les passerelles de la Gare de Montrabé. Ces produits antidérapants et résistants se sont avérés les plus adaptés pour ces zones très empruntées par les usagers de la SNCF. En effet, nos Nez de Marche Super Agrippants sont préformés et simples à installer. Offrant une incroyable durabilité, ces nez de marches antidérapants sont adaptés pour résister au trafic intense des usagers de la SNCF.

Besoins du projet

Pour fixer les surfaces habituellement humides et de mauvaise qualité, nous avons conseillé nos Grandes Plaques Super Agrippantes. Ces plaques antidérapants sont simples à installer que ce soit sur du béton, du bois ou encore du métal. Anti-corrosion, ces paliers sécuriseront efficacement les utilisateurs de cette gare en extérieur. Ces produits ont donc permis à la SNCF de sécuriser rapidement et durablement ses passerelles. Notez que WATCO vous offre la découpe sur-mesure !

Nez de Marche Super Agrippant, le couvre marche antidérapant le plus résistant du marché :

- Application rapide
- Extrêmement antidérapant
- Très durable

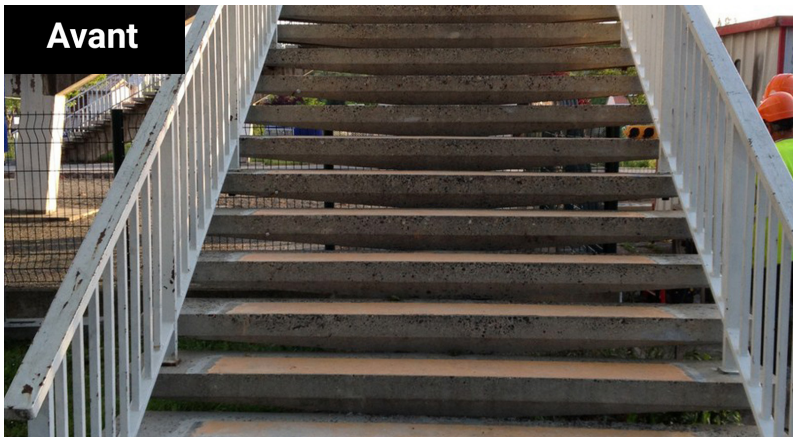

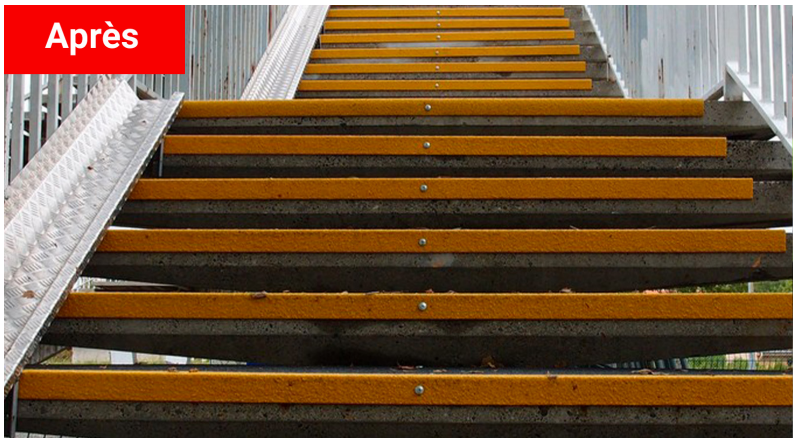

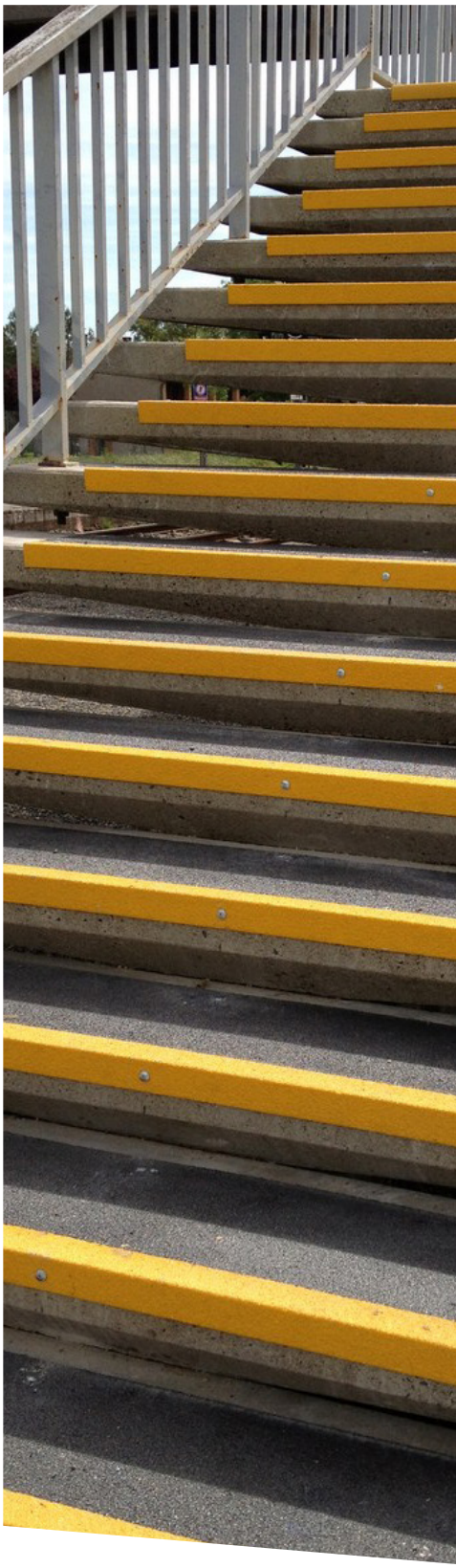

watco®

Watco SARL, COLOFT – Espace de coworking, Arteparc, 9 rue des Bouleaux, 59810 Lesquin

Tél : **03 20 52 77 77**

Email : **info@watco.fr**

Web : **watco.fr**